

ΣΥΛΛΟΓΟΣ ΣΥΝΤΑΞΙΟΥΧΩΝ ΥΠΑΛΛΗΛΩΝ ΦΟΡΕΩΝ ΚΟΙΝΩΝΙΚΗΣ ΑΣΦΑΛΙΣΗΣ ΚΑΙ ΥΓΕΙΑΣ

5ΗΜΕΡΗ ΕΚΔΡΟΜΗ ΚΕΦΑΛΟΝΙΑ – ΙΘΑΚΗ

ΗΜΕΡΟΜΗΝΙΑ: 7/10 – 08/10/2022 ΙΘΑΚΗ

8/10 – 11/10/2022 ΚΕΦΑΛΟΝΙΑ

ΠΟΡΟΣ, ΠΑΝΑΓΙΑ ΛΑΓΚΟΥΒΑΡΔΑ, ΑΡΓΟΣΤΟΛΙ, ΑΓΙΟΣ ΓΕΡΑΣΙΜΟΣ, ΟΙΝΟΠΕΙΟ ΡΟΜΠΟΛΑ, ΣΠΗΛΑΙΟ ΜΕΛΙΣΣΑΝΗΣ, ΑΓΙΑ ΕΥΘΥΜΙΑ, ΦΙΣΚΑΡΔΟ, ΑΓΙΟΣ ΑΝΔΡΕΑΣ, ΠΟΡΟΣ, ΛΗΞΟΥΡΙ, ΙΘΑΚΗ, ΒΑΘΥ, ΣΤΑΥΡΟΣ, ΚΙΟΝΙ.



ΠΡΟΤΕΙΝΟΜΕΝΟ ΠΡΟΓΡΑΜΜΑ

1^η ΗΜΕΡΑ : ΑΘΗΝΑ – ΠΑΤΡΑ (211 χλμ) – ΙΘΑΚΗ - ΒΑΘΥ

Συγκέντρωση νωρίς το πρωί στο Πεδίο του Άρεως στις 08.00, επιβίβαση στο λεωφορείο και αναχώρηση για αναχώρηση για Πάτρα, με ενδιάμεσες στάσεις. Άφιξη στην Πάτρα στις 12.00 και επιβίβαση στο **FERRY BOAT F/B ANDREAS KALVOS** της εταιρείας **LEVANTE FERRIES GROUP**.

Αναχώρηση στις 12.30. Στις 16.35 άφιξη στην πατρίδα του Οδυσσέα, Ιθάκη. Πρώτος σταθμός μας η πρωτεύουσα του νησιού το πανέμορφο **Βαθύ**. Μεταφορά στο ξενοδοχείο και τακτοποίηση στα δωμάτια. Ξεκούραση. Δείπνο. Διανυκτέρευση.

2^η ΗΜΕΡΑ : ΙΘΑΚΗ – ΣΤΑΥΡΟΣ - ΚΙΟΝΙ – ΣΑΜΗ - ΑΡΓΟΣΤΟΛΙ

Μετά το πρωινό αναχώρηση για το **Σταυρό**, για καφέ, όπου υπάρχει η παλαιότερη προτομή του Οδυσσέα από το γλύπτη Καστριώτη και η εκκλησία του Σωτήρος. Στη συνέχεια περνώντας από το παραθαλάσσιο χωριό Φρίκες,θα καταλήξουμε στον παραδοσιακό οικισμό **Κιόνι** για φαγητό. Επιστροφή από το λιμάνι του Πισαετού στις 16.45 με το **FERRY BOAT F/B ANDREAS KALVOS** της εταιρείας **LEVANTE FERRIES GROUP** για Κεφαλονιά. Στις 17.05 άφιξη στην Σάμη (Κεφαλονιά). Αναχώρηση για το **Αργοστόλι**. Περιήγηση στο πανέμορφο Αργοστόλι. Μεταφορά στο ξενοδοχείο και τακτοποίηση στα δωμάτια. Ξεκούραση. Δείπνο. Το βράδυ βόλτα στο πανέμορφο Αργοστόλι. Διανυκτέρευση.

3^η ΗΜΕΡΑ: ΑΓΙΟΣ ΓΕΡΑΣΙΜΟΣ – ΟΙΝΟΠΕΙΟ ΡΟΜΠΟΛΑ – ΣΠΗΛΑΙΟ ΔΡΟΓΚΑΡΑΤΗΣ - ΣΠΗΛΑΙΟ ΜΕΛΙΣΣΑΝΗΣ – ΑΓΙΑ ΕΥΘΥΜΙΑ

Μετά το πρωινό αναχώρηση για το κάστρο του Αγ. Γεωργίου, πρώτη πρωτεύουσα του νησιού. Στη συνέχεια θα επισκεφθούμε το **μοναστήρι του Αγ.Γερασίμου**, πολιούχου και προστάτη του νησιού-προσκύνημα στο ιερό Λείψανο. Επόμενος σταθμός μας ο τοπικός συνεταιρισμός κρασιού για να δοκιμάσουμε τα τοπικά κρασιά (Ρομπόλα). Συνεχίζουμε για να επισκεφθούμε το καταπληκτικό **σπήλαιο της Δρογκαράτης** και το απaráμιλλης ομορφιάς **λιμνοσπήλαιο της Μελισσάνης**. Γεύμα στην όμορφη **Αγία Ευθυμία**. Επιστροφή στο Αργοστόλι. Μεταφορά στο ξενοδοχείο για ξεκούραση. Δείπνο. Προαιρετική νυχτερινή διασκέδαση με ζωντανή μουσική , και χορό. Διανυκτέρευση.

4^η ΗΜΕΡΑ : ΓΥΡΟΣ ΛΑΣΣΗΣ - ΚΑΤΑΒΟΘΡΕΣ – ΠΑΝΑΓΙΑ ΦΙΔΟΥΣΑ – ΦΙΣΚΑΡΔΟ - ΛΗΞΟΥΡΙ

Μετά το πρόγευμα αναχώρηση από το ξενοδοχείο Ακολουθεί μια όμορφη διαδρομή στην περιοχή της Λειβαθούς. Διασχίζουμε τα γραφικά χωριά Κουρκουμελάτα & Καλιγάτα και συνεχίζουμε για το γύρο της **Λάσσης** . Θα δούμε τις πανέμορφες παραλίες του Πλατύ και Μακρύ Γιαλού και ολοκληρώνοντας την περιήγησή μας στο νότιο τμήμα του νησιού θα επισκεφθούμε το μοναδικό γεωλογικό φαινόμενο Καταβόθρες. Μεταφορά στο χωριό Μαρκόπουλο για να επισκεφθούμε την **εκκλησία της Παναγίας της Φιδούσας** ή Λαγκουβάρδας. Η **Παναγία η Φιδούσα** της Κεφαλονιάς είναι από τους πιο διάσημους ναούς του νησιού καθώς δέχεται κάθε χρόνο, εκτός από χιλιάδες προσκυνητές, και κάποιους άλλους, πιο... "περιέργους" επισκέπτες! Πρόκειται για φιδάκια μικρού μεγέθους, ακίνδυνα, που φέρουν στο κεφάλι τέσσερις μαύρες μικρές κοκκίδες σε σχήμα σταυρού! Εμφανίζονται από τις 6 έως τις 16 Αυγούστου στα βράχια πίσω από το φράγκικο καμπαναριό της εκκλησίας της **Παναγίας Φιδούσας** και έρπουν άφοβα ανάμεσα στον κόσμο και μέσα στην εκκλησία. **Ξενάγηση στην εκκλησία.** Χρόνος ελεύθερος. Ακολουθεί μια γοητευτική διαδρομή προς το Βόρειο τμήμα του νησιού για να καταλήξουμε στον παραδοσιακό και κοσμοπολίτικο οικισμό του **Φισκάρδου**, για φαγητό. Παίρνοντας το δρόμο του γυρισμού βλέπουμε την ιστορική χερσόνησο της Άσσου με το ενετικό κάστρο , και φωτογραφίζουμε την ξακουστή παραλία του Μύρτου με τα γαλαζοπράσινα νερά. Συνεχίζουμε για το **Ληξούρι** για καφέ και την περιφημη αμυγδαλόπιττα. Στην συνέχεια θα επιβιβαστούμε στο караβάκι για το Αργοστόλι. Επιστροφή στο ξενοδοχείο. Δείπνο. Διανυκτέρευση.

5^Η ΗΜΕΡΑ : ΑΓΙΟΣ ΑΝΔΡΕΑΣ – ΣΚΑΛΑ - ΠΟΡΟΣ – ΚΥΛΛΗΝΗ – ΑΘΗΝΑ

Μετά το πρόγευμα θα αναχωρήσουμε για επίσκεψη στην εκκλησία του Αγίου Ανδρέα. Συνεχίζουμε για την όμορφη **Σκάλα**, παραθαλάσσιο χωριό με μεγάλη τουριστική ανάπτυξη. Στην συνέχεια θα αναχωρήσουμε για τον Πόρο. Φαγητό στον παραθαλάσσιο **Πόρο**. Στη συνέχεια θα επιβιβαστούμε επιβίβαση στο **FERRY BOAT F/B ΚΕΦΑΛΟΝΙΑ** της εταιρείας **LEVANTE FERRIES GROUP**, για την Κυλλήνη. Αναχώρηση στις 14.45. Στις 16.15 άφιξη στην Κυλλήνη, επιβίβαση στο λεωφορείο, ξεκινώντας την επιστροφή μας για την Αθήνα με ενδιάμεσες στάσεις. Αργά το απόγευμα άφιξη στην Αθήνα. Τέλος εκδρομής.

ΞΕΝΟΔΟΧΕΙΟ ΣΤΗΝ ΙΘΑΚΗ

1. MENDOR HOTEL 3 * www.hotelmentor.gr (**ΒΑΘΥ**) ΙΘΑΚΗ

Βαθύ 283 00

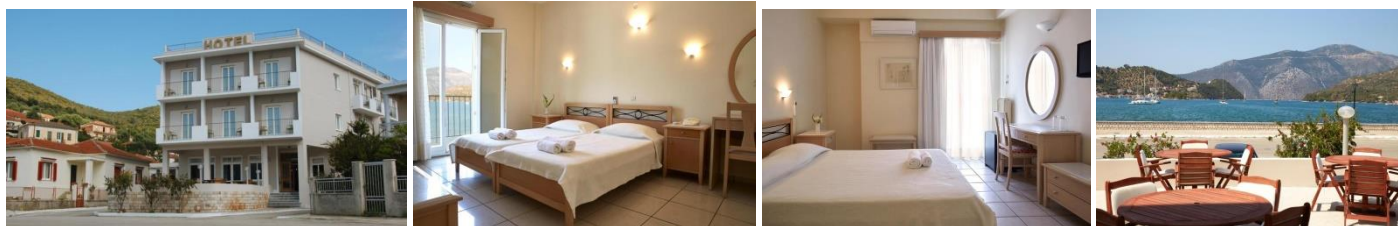

ΞΕΝΟΔΟΧΕΙΟ ΣΤΗΝ ΚΕΦΑΛΟΝΙΑ

2. MEDITERRANEE HOTEL 4* www.mediterraneehotel.gr/ (**ΛΑΣΣΗ**) ΚΕΦΑΛΟΝΙΑ

Λάσση, 2 χλμ από το Αργοστόλι,



Το Mediterranean βρίσκεται στο χωριό Λάσση ακριβώς πάνω από μια αμμώδη παραλία και διαθέτει πισίνα.

ΟΙΚΟΝΟΜΙΚΗ ΠΡΟΣΦΟΡΑ

ΓΙΑ ΤΟ ΞΕΝΟΔΟΧΕΙΟ : **MENDOR HOTEL 3 *** **ΣΤΗΝ ΙΘΑΚΗ ΚΑΙ**

ΓΙΑ ΤΟ ΞΕΝΟΔΟΧΕΙΟ : **MEDITERRANEE HOTEL 4*** **ΣΤΗΝ ΚΕΦΑΛΟΝΙΑ**

ΜΕ ΗΜΙΔΙΑΤΡΟΦΗ (**ΠΡΩΙΝΟ ΣΕ ΜΠΟΥΦΕ ΚΑΙ ΔΕΙΠΝΟ**) ΣΤΟ ΞΕΝΟΔΟΧΕΙΟ

ΤΙΜΗ ΚΑΤΑ ΑΤΟΜΟ ΣΕ ΔΙΚΛΙΝΟ ΔΩΜΑΤΙΟ : 355,00 €

ΤΙΜΗ ΚΑΤΑ ΑΤΟΜΟ ΣΕ ΜΟΝΟΚΛΙΝΟ ΔΩΜΑΤΙΟ : 445,00 €

ΠΕΡΙΛΑΜΒΑΝΟΝΤΑΙ:

1. ΑΚΤΟΠΛΟΙΚΑ ΕΙΣΙΤΗΡΙΑ ΠΑΤΡΑ – ΠΙΣΑΕΤΟΣ (ΙΘΑΚΗ) ΜΕ ΤΟ **F/B ANDREAS KALVOS** ΤΗΣ ΕΤΑΙΡΕΙΑΣ **LEVANTE FERRIES GROUP** ΣΤΙΣ 07/10/2022 ΣΤΙΣ 12.30 ΠΑΤΡΑ – ΠΙΣΑΕΤΟΣ ΣΤΙΣ 16.35 ΚΑΙ ΣΤΙΣ 08/10/2022 ΣΤΙΣ 16.45 ΠΙΣΑΕΤΟΣ(ΙΘΑΚΗ) - ΣΑΜΗ (ΚΕΦΑΛΟΝΙΑ) ΜΕ ΤΟ **F/B ANDREAS KALVOS** ΤΗΣ ΕΤΑΙΡΕΙΑΣ **LEVANTE FERRIES GROUP** ΚΑΙ ΣΤΙΣ 11/10/2022 ΑΠΟ ΠΟΡΟΣ (ΚΕΦΑΛΟΝΙΑ) ΣΤΙΣ 14.45 ΓΙΑ ΚΥΛΛΗΝΗ ΣΤΙΣ 16.15 ΜΕ ΤΟ **FERRY BOAT F/B ΚΕΦΑΛΟΝΙΑ** ΤΗΣ ΕΤΑΙΡΕΙΑΣ **LEVANTE FERRIES GROUP**.
2. ΟΛΕΣ ΟΙ ΜΕΤΑΚΙΝΗΣΕΙΣ ΜΕ ΣΥΓΧΡΟΝΟ ΠΟΛΥΤΕΛΕΣ ΚΛΙΜΑΤΙΖΟΜΕΝΟ ΠΟΥΛΜΑΝ ΤΕΛΕΥΤΙΑΣ ΤΕΧΝΟΛΟΓΙΑΣ, ΤΟ ΟΠΟΙΟ ΠΛΗΡΕΙ ΟΛΕΣ ΤΙΣ ΠΡΟΥΠΟΘΕΣΕΙΣ ΑΣΦΑΛΕΙΑΣ ΚΑΙ ΘΑ ΒΡΙΣΚΕΤΑΙ ΣΤΗΝ **ΑΠΟΚΛΕΙΣΤΙΚΗ ΔΙΑΘΕΣΗ** ΣΑΣ, ΚΑΘ' ΟΛΗ ΤΗ ΔΙΑΡΚΕΙΑ ΤΗΣ ΕΚΔΡΟΜΗΣ (**FULL TIME BUS**), ΓΙΑ ΤΗΝ ΠΡΑΓΜΑΤΟΠΟΙΗΣΗ ΤΟΥ ΕΚΔΡΟΜΙΚΟΥ ΠΡΟΓΡΑΜΜΑΤΟΣ.
3. ΕΜΠΕΙΡΟΣ ΟΔΗΓΟΣ ΓΝΩΣΤΗΣ ΤΗΣ ΕΥΡΥΤΕΡΗΣ ΠΕΡΙΟΧΗΣ ΤΗΣ ΚΕΦΑΛΟΝΙΑΣ ΚΑΙ ΤΗΣ ΙΘΑΚΗΣ.
4. ΑΚΤΟΠΛΟΙΚΑ ΕΙΣΙΤΗΡΙΑ ΠΑΤΡΑ –ΙΘΑΚΗ – ΚΕΦΑΛΟΝΙΑ - ΚΥΛΛΗΝΗ , ΓΙΑ ΤΟ ΠΟΥΛΜΑΝ.
5. **(01)** ΔΙΑΝΥΚΤΕΡΕΥΣΗ ΣΤΟ ΞΕΝΟΔΟΧΕΙΟ **MENDOR** ΣΤΗΝ ΙΘΑΚΗ ΣΕ ΔΩΜΑΤΙΑ ΔΙΚΛΙΝΑ.
6. **(03)** ΔΙΑΝΥΚΤΕΡΕΥΣΕΙΣ ΣΤΟ ΞΕΝΟΔΟΧΕΙΟ **MEDITERRANEE** ΣΤΗΝ ΚΕΦΑΛΟΝΙΑ ΣΕ ΔΩΜΑΤΙΑ ΔΙΚΛΙΝΑ.
7. ΗΜΙΔΙΑΤΡΟΦΗ (ΠΡΩΙΝΟ ΣΕ ΜΠΟΥΦΕ ΚΑΙ ΔΕΙΠΝΟ ΚΑΘΗΜΕΡΙΝΑ).
8. ΞΕΝΑΓΗΣΕΙΣ – ΠΕΡΙΗΓΗΣΕΙΣ ΣΥΜΦΩΝΑ ΜΕ ΤΟ ΠΡΟΓΡΑΜΜΑ.
9. ΕΜΠΕΙΡΟΣ **ΚΕΦΑΛΟΝΙΤΗΣ** ΣΥΝΟΔΟΣ ΤΟΥ ΓΡΑΦΕΙΟΥ ΜΑΣ, ΣΕ ΟΛΗ ΤΗ ΔΙΑΡΚΕΙΑ ΤΗΣ ΕΚΔΡΟΜΗΣ.
10. ΑΤΟΜΙΚΗ ΤΑΞΙΔΙΩΤΙΚΗ ΑΣΦΑΛΕΙΑ & ΙΑΤΡΟΦΑΡΜΑΚΕΥΤΙΚΗ ΠΕΡΙΘΑΛΨΗ.
11. ΚΑΛΥΨΗ ΑΣΤΙΚΗΣ ΕΥΘΥΝΗΣ.
12. **Ο ΦΟΡΟΣ ΔΙΑΜΟΝΗΣ ΣΤΟ ΞΕΝΟΔΟΧΕΙΟ.**
13. ΔΙΟΔΙΑ
14. ΦΠΑ
15. ΛΙΜΕΝΙΚΑ ΤΕΛΗ

Η ΠΡΟΣΦΟΡΑ ΙΣΧΥΕΙ ΓΙΑ 30 ΕΩΣ 50 ΣΥΜΜΕΤΟΧΕΣ

ΔΕΝ ΠΕΡΙΛΑΜΒΑΝΟΝΤΑΙ:

1. ΕΙΣΟΔΟΙ ΜΟΥΣΕΙΩΝ, ΣΠΗΛΛΑΙΩΝ, ΑΡΧΑΙΟΛΟΓΙΚΩΝ ΧΩΡΩΝ ΚΑΙ ΓΕΝΙΚΑ ΟΠΟΥ ΑΠΑΙΤΕΙΤΑΙ.
2. ΌΤΙ ΡΗΤΩΣ ΔΕΝ ΑΝΑΦΕΡΕΤΑΙ ΣΤΟ ΠΡΟΓΡΑΜΜΑ Η ΑΝΑΦΕΡΕΤΑΙ ΩΣ ΠΡΟΑΙΡΕΤΙΚΟ Η ΠΡΟΤΕΙΝΟΜΕΝΟ.
3. ΕΠΙΠΛΕΟΝ ΓΕΥΜΑΤΑ, ΠΟΤΑ ΚΑΙ ΦΙΛΟΔΩΡΗΜΑΤΑ.

ΣΗΜΕΙΩΣΕΙΣ:

- ❖ ΤΟ ΠΑΡΑΠΑΝΩ ΠΡΟΓΡΑΜΜΑ ΕΙΝΑΙ ΠΡΟΑΙΡΕΤΙΚΟ ΚΑΙ ΟΧΙ ΔΕΣΜΕΥΤΙΚΟ. ΥΠΑΡΧΕΙ ΠΕΡΙΠΤΩΣΗ, ΝΑ ΤΡΟΠΟΠΟΙΗΘΕΙ ΣΕ ΣΥΝΕΝΝΟΗΣΗ ΜΕ ΤΟΥΣ ΥΠΕΥΘΥΝΟΥΣ ΤΗΣ ΕΚΔΡΟΜΗΣ.
- ❖ ΟΛΑ ΤΑ ΞΕΝΟΔΟΧΕΙΑ ΔΙΑΘΕΤΟΥΝ **ΑΝΕΛΚΥΣΤΗΡΑ**.

ΤΡΟΠΟΣ ΠΛΗΡΩΜΗΣ

Οι εκπρόσωποι του Συλλόγου αναλαμβάνουν την ευθύνη της συγκέντρωσης και καταβολής της συνολικής αξίας της εκδρομής στο Γραφείο Γενικού Τουρισμού ILLUSION HOLIDAYS

1^η ΔΟΣΗ: μέχρι 22/07/22 100 € κατ' άτομο

2^η ΔΟΣΗ: μέχρι 09/09/22 155 € κατ' άτομο

3^η ΔΟΣΗ: μέχρι 30/09/22 100 € κατ' άτομο

Οι ανωτέρω πληρωμές – δόσεις θα γίνονται ως εξής. Είτε:

A) Στα γραφεία του Συλλόγου **Βηλαρά 2**, Αθήνα,

B) Στο Γραφείο Τουρισμού, Βείκου 2 , Γαλάτσι,

Γ) Με έμβασμα (e-banking) στον παρακάτω λογαριασμό

ΤΡΑΠΕΖΙΚΟΣ ΛΟΓΑΡΙΑΣΜΟΣ ILLUSION HOLIDAYS :

ALPHA BANK

IBAN: GR92 0140 2900 2900 0232 000 3803

ΔΙΚΑΙΟΥΧΟΣ : ILLUSION HOLIDAYS

ΑΙΤΙΟΛΟΓΙΑ: ΣΣΥ ΙΚΑ + ΟΝΟΜΑΤΕΠΩΝΥΜΟ

Μετά την κατάθεση, να επικοινωνείτε με το γραφείο στα τηλ. **210-5245750, 210-5237533** ή με την κ. Κουγιουμτζόγλου στο τηλ. **210-6439494**.

Ευχαριστούμε πολύ