

## 4 ΗΜΕΡΗ ΕΚΔΡΟΜΗ ΣΤΗΝ ΜΑΚΕΔΟΝΙΑ

**ΗΜΕΡΟΜΗΝΙΑ : 6/10 -9/10/2019**

ΘΕΣΣΑΛΟΝΙΚΗ – ΣΕΡΡΕΣ – ΛΙΜΝΗ ΚΕΡΚΙΝΗΣ – ΟΧΥΡΟ ΡΟΥΠΕΛ – ΚΙΛΚΙΣ – ΛΙΜΝΗ ΔΟΙΡΑΝΗ – ΤΡΙΚΑΛΑ – ΜΕΤΕΩΡΑ – ΚΑΛΑΜΠΑΚΑ – ΜΟΥΣΕΙΟ ΦΥΣΙΚΗΣ ΙΣΤΟΡΙΑΣ & ΜΑΝΙΤΑΡΙΩΝ



## ΠΡΟΓΡΑΜΜΑ ΕΚΔΡΟΜΗΣ

### 1<sup>η</sup> ΗΜΕΡΑ : ΑΘΗΝΑ – ΘΕΣΣΑΛΟΝΙΚΗ (505 χλμ.)

Συγκέντρωση το πρωί στο Πεδίο του Άρεως στις 07.30, επιβίβαση στο λεωφορείο και αναχώρηση με ενδιάμεσες στάσεις για καφέ και φαγητό για τη Θεσσαλονίκη. Άφιξη στην συμπρωτεύουσα, ελεύθερος χρόνος, για φαγητό. Ξενάγηση της πόλης. Μεταφορά και τακτοποίηση στο ξενοδοχείο μας. Δείπνο. Διανυκτέρευση

## **2<sup>η</sup> ΗΜΕΡΑ : ΘΕΣΣΑΛΟΝΙΚΗ – ΣΕΡΡΕΣ(88 χλμ.) - ΟΧΥΡΟ ΡΟΥΠΕΛ (111 χλμ.) – ΛΙΜΝΗ**

### **ΚΕΡΚΙΝΗ (27 χλμ.)**

Μετά το πρόγευμα θα αναχωρήσουμε για να επισκεφθούμε τις Σέρρες. Ελεύθερος χρόνος στην πόλη των Σερρών. Συνεχίζουμε με επίσκεψη στο Οχυρό Ρούπελ, έναν από τους μεγαλύτερους οχυροματικούς σχηματισμούς της Ευρώπης (έκτασης 2.500 μ. ). Σήμερα, το Οχυρό Ρούπελ αποτελεί ιστορικό αξιοθέατο της περιοχής με υπόγειες στοές και κρυφές εξόδους, γνωστό για την στρατηγική του θέση, τον ηρωισμό των στρατιωτών του και το σύστημα μυστικότητας που εφάρμοσε. Ανηφορίζοντας για την κορυφή του λόφου, το Ηρώο, σας περιμένει το Παρατηρητήριο, όπου μπορείτε να ενημερωθείτε για τις ιστορικές μάχες και να θαυμάσετε τα πολυβόλα της εποχής. Συνεχίζουμε για μια μοναδική επίσκεψη στη Λίμνη της Κερκίνης, τον σημαντικότερο υδροβιότοπο της χώρας μας. Η λίμνη απλώνεται κατά μήκος του ποταμού Στρυμόνα, εκτεινόμενη σε μία υπέροχη φυσική έκταση από μεγάλη ποικιλία καναλιών, παραποτάμια δάση και μικρότερα ρέματα φημισμένη για την πλούσια βλάστηση της καθ' όλη την διάρκεια του έτους. Η περιοχή αποτελεί επίγειο παράδεισο όχι μόνο για τα σπάνια είδη ζώων και πουλιών που φιλοξενεί, αλλά και για τους ταξιδιώτες αφού προσφέρει μοναδικές δραστηριότητες, όπως πεζοπορία, βαρκάδα στη λίμνη, ιππασία, κανό και άλλες πολλές. Γεύμα σε εστιατόριο της περιοχής. Επιστροφή στην Θεσσαλονίκη. Μεταφορά στο ξενοδοχείο μας. Προαιρετική βραδινή διασκέδαση σε κέντρο με ζωντανή μουσική και χορό. Διανυκτέρευση.

## **3<sup>η</sup> ΗΜΕΡΑ : ΘΕΣΣΑΛΟΝΙΚΗ – ΛΙΜΝΗ ΔΟΪΡΑΝΗ (75 χλμ.) - ΚΙΛΚΙΣ (33 χλμ.)**

Πρωινό και εν συνεχεία, θα αναχωρήσουμε για την Λίμνη της Δοϊράνης. Η Λίμνη Δοϊράνη είναι διασυνοριακή, ιχθυοτρόφος λίμνη και σπουδαίος υδροβιότοπος στα σύνορα της Ελλάδας με τα Σκόπια. Η Δοϊράνη φέρεται να σχηματίστηκε κατά την Προπαγετώδη Γεωλογική Περίοδο και αρχικά η έκτασή της ήταν 130τ.χ. και το βάθος της 10 μέτρα. Στα δυτικά βρίσκεται η πόλη Δοϊράνη, στα ανατολικά το χωριό Μουριές και στα βόρεια το όρος Μπέλλες. Η λίμνη επίσης αποτέλεσε τη νοτιότερη γραμμή του μακεδονικού μετώπου του Α΄ παγκοσμίου πολέμου και η νότια ακτή της υπήρξε το θέατρο μιας ακόμη μάχης, αυτή τη φορά, μεταξύ των συμμαχικών ελληνικών και βρετανικών στρατευμάτων, που επιτίθονταν από το νότο και των βουλγαρικών στρατευμάτων που βρίσκονταν στα ανατολικά της λίμνης. Σήμερα, σε ένα λόφο μερικές εκατοντάδες μέτρα νότια της λίμνης, υπάρχει ένα μνημείο για τη μάχη και δύο νεκροταφεία για τους Έλληνες και Βρετανούς στρατιώτες. Η Δοϊράνη είναι ένα θαυμάσιο οικοτουριστικό σύστημα που φιλοξενεί 19 είδη ψαριών, γριβάδια, τσιρόνια, πλατίτσες, γοβιοί, πεταλούδες, χέλια, πέρκες, κυπρίνοι, αλλά και σημαντικό αριθμό πουλιών όπως μαυρόκοτες, μπεκατσίνια, διάφορα είδη πάπιας, βουτηχτάρες και σταχτοτσικνές. Στην περιοχή δεσπόζει το μνημείο που υπάρχει σε ανάμνηση της μάχης της Δοϊράνης καθώς και άλλα αξιοθέατα όπως το Μουσείο Λίμνης Δοϊράνης. Η παραλία της λίμνης είναι δεντροφυτεμένη και υπάρχουν παιδικές χαρές, γήπεδα μπάσκετ και άλλες εγκαταστάσεις για τους επισκέπτες καθώς και αναψυκτήρια και γραφικές ψαροταβέρνες που προσφέρουν μεζέδες και νοστιμότατο γριβάδι. Αναχώρηση για το Κιλκίς. Πρόκειται για μία πόλη πλούσια σε ιστορία, κτισμένη στους πρόποδες του λόφου του Αγίου Γεωργίου, όπου σώζεται η μεταβυζαντινή ομώνυμη εκκλησία, χτισμένη γύρω στο 1830. Το Κιλκίς είναι μία αναπτυσσόμενη επαρχιακή πόλη με αξιοσημείωτη βιομηχανική πρόοδο μετά την ίδρυση της η ίδρυση της Βι.Πε. Σταυροχωρίου. Άφιξη στο Κιλκίς. Επίσκεψη στον Ιερό Ναό Αγίου Γεωργίου Κιλκίς. Ο Ιερός Ναός Αγίου Γεωργίου Κιλκίς, που δεσπόζει στην κορυφή του ομώνυμου λόφου, είναι το σπουδαιότερο μεταβυζαντινό θρησκευτικό μνημείο της Επαρχίας Κιλκίς.

Κτίσθηκε το 1836, από τους χριστιανούς κατοίκους της περιοχής, μετά από αίτημα τους στο Πατριαρχείο Κωνσταντινουπόλεως και έκδοση σχετικού φερμανιού από την Υψηλή Πύλη. Η παράδοση αναφέρει ότι οι Χριστιανοί, για να προλάβουν τις ημερομηνίες που όριζε το φερμάνι, προσέφεραν πλην του οβολού και την προσωπική τους εργασία. Η ολοκλήρωση του ναού έπρεπε να πραγματοποιηθεί σε ένα χρόνο, γιαυτό το χριστιανικό κομμάτι στήνονταν στο στενό μονοπάτι, από τα ριζά του λόφου μέχρι την κορυφή του και μετέφερε, από χέρι σε χέρι, ο ένας στον άλλο, τα οικοδομικά υλικά. Οι μαστόροι Ηπειρώτες, ήταν γνωστοί στους Κιλικισιώτες χριστιανούς και από τη σοβαρή και επιμελημένη δουλειά που έκαναν, λίγα χρόνια νωρίτερα, χτίζοντας τον Ιερό Ναό Αγίου Γεωργίου Γιάννες (Μεταλλικού). Οι εργασίες ολοκληρώθηκαν έγκαιρα, χωρίς καμπαναριό, επειδή δεν το επέτρεπε ο Οθωμανός κατακτητής. Έπρεπε οι Χριστιανικοί Ναοί να μη φαίνονται. Μόνο ο μιναρές του τζαμιού έπρεπε να προβάλλει στον ορίζοντα, να αναδεικνύει και να επιβάλλει τη Μωαμεθανική πίστη. Όμως η Υψηλή Πύλη δεν υπολόγισε το ύψος των 358 μέτρων του λόφου. Έτσι ο Άγιος Γεώργιος έγινε σύμβολο των χριστιανών, ορατός από όλα τα σημεία του ορίζοντα, από απόσταση τριάντα και πλέον χιλιομέτρων. Θα βρείτε επίσης πολλούς φούρνους με λαχταριστά αρτοποιήματα, και μαγαζάκια που ειδικεύονται στις πίτες και την παραδοσιακή μπουγάτσα. Επιστροφή στην Θεσσαλονίκη. Προαιρετικά επίσκεψη σε εκπαιδευτικό εμπορικό κέντρο της Θεσσαλονίκης. Μεταφορά στο ξενοδοχείο. Ξεκούραση. Δείπνο. Διανυκτέρευση.

#### **4<sup>η</sup> ΗΜΕΡΑ : ΘΕΣΣΑΛΟΝΙΚΗ – ΜΕΤΕΩΡΑ (230 χλμ) - ΜΟΥΣΕΙΟ ΦΥΣΙΚΗΣ ΙΣΤΟΡΙΑΣ ΚΑΙ ΜΟΥΣΕΙΟ ΤΩΝ ΜΑΝΙΤΑΡΙΩΝ – ΚΑΛΑΜΠΑΚΑ – ΤΡΙΚΑΛΑ(20 χλμ) – ΑΘΗΝΑ (354χλμ)**

Μετά το πρωινό αναχώρηση για να επισκεφθούμε τα ξακουστά μοναστήρια των Μετεώρων όπου φιλοξενούνται στην κορυφή των επιβλητικών βράχων. Επίσκεψη σε ένα από τα πιο αντιπροσωπευτικά μοναστήρια, την Μονή του Αγίου Στεφάνου. Στη συνέχεια, θα επισκεφθούμε το Μουσείο Φυσικής Ιστορίας Μετεώρων και το Μουσείο των Μανιταριών. Γεύμα στην όμορφη Καλαμπάκα. Μεταφορά στα Τρίκαλα. Χρόνος ελεύθερος για καφέ και βόλτα. Στη συνέχεια θα επιβιβαστούμε στα λεωφορεία, ξεκινώντας την επιστροφή μας για την Αθήνα με ενδιάμεσες στάσεις. Αργά το απόγευμα άφιξη στην Αθήνα. Τέλος εκδρομής.

**ΜΠΟΡΟΥΝ ΝΑ ΓΙΝΟΥΝ ΑΛΛΑΓΕΣ ΣΤΟ ΠΡΟΓΡΑΜΜΑ ΚΑΤΟΠΙΝ ΣΥΝΝΕΝΟΗΣΗΣ ΜΕ ΤΑ**

**ΜΕΛΗ ΤΟΥ Δ.Σ. ΠΟΥ ΣΥΜΜΕΤΕΧΟΥΝ ΣΤΗΝ ΕΚΔΡΟΜΗ.**



# **ΞΕΝΟΔΟΧΕΙΟ ΣΤΗΝ ΘΕΣΣΑΛΟΝΙΚΗ**

**GRAND HOTEL PALACE HOTEL 5\* (DE LUXE)** [www.theluxuryhotel.gr](http://www.theluxuryhotel.gr) (ΚΕΝΤΡΟ 1,5 χλμ )  
Monastiriou 305, Thessaloniki

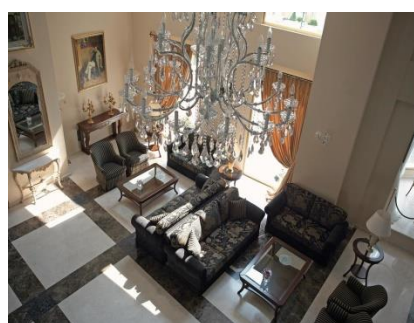
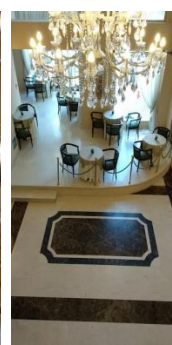
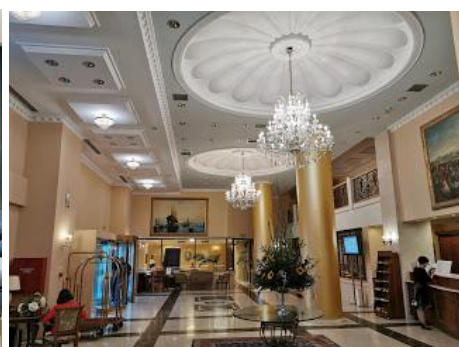
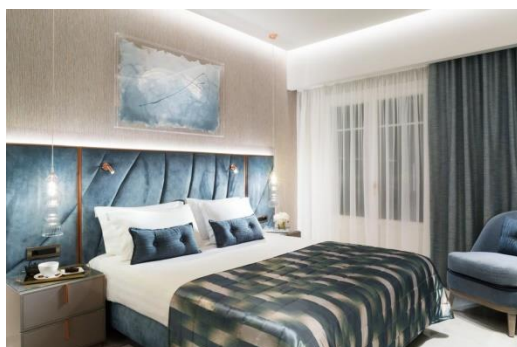

**ΞΕΝΟΔΟΧΕΙΟ : GRAND HOTEL PALACE 5\* (De Luxe)**

**ΜΕ ΗΜΙΔΙΑΤΡΟΦΗ ( ΠΡΩΙΝΟ ΚΑΙ ΔΕΙΠΝΟ ΣΕ ΜΠΟΥΦΕ )**

**ΤΙΜΗ ΚΑΤΑ ΑΤΟΜΟ ΣΕ ΔΙΚΛΙΝΟ ΔΩΜΑΤΙΟ : 240,00 €**

**ΤΙΜΗ ΚΑΤΑ ΑΤΟΜΟ ΣΕ ΜΟΝΟΚΛΙΝΟ ΔΩΜΑΤΙΟ : 335,00 €**

**Η ΠΡΟΣΦΟΡΑ ΙΣΧΥΕΙ ΓΙΑ 45 - 55 ΑΤΟΜΑ**

## **ΠΕΡΙΛΑΜΒΑΝΟΝΤΑΙ:**

- 1. ΤΡΕΙΣ (03) ΔΙΑΝΥΚΤΕΡΕΥΣΕΙΣ** ΣΤΟ ΞΕΝΟΔΟΧΕΙΟ ΤΗΣ ΕΠΙΛΟΓΗΣ ΣΑΣ , ΣΤΗΝ ΘΕΣΣΑΛΟΝΙΚΗ, ΣΕ ΔΙΚΛΙΝΑ ΔΩΜΑΤΙΑ, ΜΕ ΠΡΩΙΝΟ ΣΕ ΜΠΟΥΦΕ.
- 2. (03) ΔΕΙΠΝΑ ΣΕ** ΜΠΟΥΦΕ ΣΤΟ ΞΕΝΟΔΟΧΕΙΟ.
- 3. ΟΛΕΣ ΟΙ ΜΕΤΑΚΙΝΗΣΕΙΣ** ΓΙΑ ΤΗΝ ΕΚΔΡΟΜΗ , ΘΑ ΠΡΑΓΜΑΤΟΠΟΙΗΘΟΥΝ ΜΕ ΠΟΛΥΤΕΛΕΣ ΚΛΙΜΑΤΙΖΟΜΕΝΟ ΠΟΥΛΜΑΝ ΤΕΛΕΥΤΑΙΑΣ ΤΕΧΝΟΛΟΓΙΑΣ, ΣΥΜΦΩΝΑ ΜΕ ΤΟ ΕΚΔΡΟΜΙΚΟ ΠΡΟΓΡΑΜΜΑ ΠΟΥ ΕΠΙΘΥΜΕΙΤΕ, ΜΕ ΕΜΠΕΙΡΟ ΕΠΑΓΓΕΛΜΑΤΙΑ ΟΔΗΓΟ, ΓΝΩΣΤΗ ΤΗΣ ΕΥΡΥΤΕΡΗΣ ΠΕΡΙΟΧΗΣ, **ΓΙΑ ΑΣΦΑΛΗ ΚΑΙ ΑΡΤΙΑ ΜΕΤΑΚΙΝΗΣΗ** ΧΩΡΙΣ ΠΕΡΙΤΕΣ ΔΙΑΔΡΟΜΕΣ ΚΑΙ ΤΑΛΑΙΠΩΡΙΑ.
- 4. ΑΤΟΜΙΚΗ ΤΑΞΙΔΙΩΤΙΚΗ ΑΣΦΑΛΕΙΑ & ΙΑΤΡΟΦΑΡΜΑΚΕΥΤΙΚΗ ΠΕΡΙΘΑΛΨΗ** ΓΙΑ ΟΛΟ ΤΟ ΓΚΡΟΥΠ ΜΕ ΤΗΝ **ΑΧΑ ΑΣΦΑΛΙΣΤΙΚΗ**.
- 5. ΚΑΛΥΨΗ ΑΣΤΙΚΗΣ ΕΥΘΥΝΗΣ** ΓΙΑ ΟΛΟ ΤΟ ΓΚΡΟΥΠ ΣΥΜΦΩΝΑ ΜΕ ΤΙΣ ΔΙΑΤΑΞΕΙΣ ΤΗΣ ΚΟΙΝΟΤΙΚΗΣ ΟΔΗΓΙΑΣ 90/314/Ε.Ο.Κ << ΓΙΑ ΤΑ ΟΡΓΑΝΩΜΕΝΑ ΤΑΞΙΔΙΑ ΚΑΙ ΤΙΣ ΟΡΓΑΝΩΜΕΝΕΣ ΔΙΑΚΟΠΕΣ ΚΑΙ ΠΕΡΙΗΓΗΣΕΙΣ >> ΜΕ ΤΗΝ **ΑΧΑ ΑΣΦΑΛΙΣΤΙΚΗ**.
- 6. ΠΕΡΙΗΓΗΣΕΙΣ, ΞΕΝΑΓΗΣΕΙΣ** ΣΥΜΦΩΝΑ ΜΕ ΤΟ ΕΚΔΡΟΜΙΚΟ ΠΡΟΓΡΑΜΜΑ.
- 7. ΕΜΠΕΙΡΟΣ ΣΥΝΟΔΟΣ** ΤΟΥ ΓΡΑΦΕΙΟΥ ΜΑΣ ΣΕ ΟΛΗ ΤΗ ΔΙΑΡΚΕΙΑ ΤΗΣ ΕΚΔΡΟΜΗΣ.
- 8. ΞΕΝΑΓΗΣΗ** ΜΕ ΕΠΙΣΗΜΟ ΞΕΝΑΓΟ ΣΤΗΝ ΘΕΣΣΑΛΟΝΙΚΗ.
- 9. ΞΕΝΑΓΗΣΗ** ΣΤΟ ΟΧΥΡΟ ΡΟΥΠΕΛ.
- 10. ΞΕΝΑΓΗΣΗ** ΣΤΟ ΚΙΛΚΙΣ.
- 11. ΞΕΝΑΓΗΣΗ** ΣΤΟ ΜΟΥΣΕΙΟ ΦΥΣΙΚΗΣ ΙΣΤΟΡΙΑΣ ΚΑΙ ΜΑΝΙΤΑΡΙΩΝ.
- 12. ΔΙΟΔΙΑ ΕΘΝΙΚΩΝ ΟΔΩΝ**
- 13. Φ.Π.Α.**

## **ΔΕΝ ΠΕΡΙΛΑΜΒΑΝΟΝΤΑΙ:**

- 1. ΕΙΣΙΤΗΡΙΑ ΕΙΣΟΔΩΝ ΣΕ ΑΡΧΑΙΟΛΟΓΙΚΟΥΣ ΧΩΡΟΥΣ, ΜΟΥΣΕΙΑ ΚΑΙ ΓΕΝΙΚΑ ΟΠΟΥ ΑΠΑΙΤΕΙΤΑΙ.**
- 2. ΌΤΙ ΑΝΑΦΕΡΕΤΑΙ ΩΣ ΠΡΟΑΙΡΕΤΙΚΟ.**
- 3. Ο ΦΟΡΟΣ ΔΙΑΜΟΝΗΣ 4 ΕΥΡΩ ΑΝΑ ΔΙΑΝΥΚΤΕΡΕΥΣΗ ΑΝΑ ΔΩΜΑΤΙΟ, ΠΟΥ ΠΛΗΡΩΝΕΤΕ ΕΠΙΤΟΠΟΥ ΣΤΟ ΞΕΝΟΔΟΧΕΙΟ.**
- 4. ΕΙΣΙΤΗΡΙΟ ΕΙΣΟΔΟΥ ΓΙΑ ΤΟ ΜΟΥΣΕΙΟ ΦΥΣΙΚΗΣ ΙΣΤΟΡΙΑΣ & ΜΑΝΙΤΑΡΙΩΝ ΣΤΗΝ ΚΑΛΑΜΠΑΚΑ (4 ΕΥΡΩ ΚΑΤΑ ΑΤΟΜΟ ).**

## **ΤΡΟΠΟΣ ΠΛΗΡΩΜΗΣ**

Οι εκπρόσωποι του Συλλόγου αναλαμβάνουν την ευθύνη της συγκέντρωσης και καταβολής της συνολικής αξίας της εκδρομής στο Γραφείο Γενικού Τουρισμού ILLUSION HOLIDAYS

1<sup>η</sup> ΔΟΣΗ: μέχρι 06/09/19 120 € κατ' άτομο

2<sup>η</sup> ΔΟΣΗ: μέχρι 30/09 /19 120 € κατ' άτομο

Οι ανωτέρω πληρωμές – δόσεις θα γίνονται μέσω αντιπροσώπου του γραφείου Τουρισμού. Δύναται κάποια ή κάποιες δόσεις να πληρωθούν απευθείας στο Γραφείο Τουρισμού από τον μετέχοντα είτε με έμβασμα είτε με πιστωτική ή χρεωστική κάρτα.

Από το Γραφείο Ταξιδίων θα δοθούν αποδείξεις πληρωμής σε όλους μετά τη λήξη της εκδρομής.

## **ΤΡΑΠΕΖΙΚΟΣ ΛΟΓΑΡΙΑΣΜΟΣ ILLUSION HOLIDAYS :**

**ALPHA BANK**

**IBAN: GR92 0140 2900 2900 0232 000 3803**

**ΔΙΚΑΙΟΥΧΟΣ : ILLUSION HOLIDAYS**

**ΑΙΤΙΟΛΟΓΙΑ: ΣΣΥ ΙΚΑ + ΟΝΟΜΑΤΕΠΩΝΥΜΟ**